

W10: AUFBAU-ATTIKA

- TIMBOARD (AMBER 741) 2,7 CM
- HOLZ FICHTE LATTUNG VERTIKAL (30/60), HINTERLÜFTUNG 3,0 CM
- WÄRMEDÄMMUNG 8,0 CM
- ABDICHTUNG 10,0 CM
- BRETTSPERRHOLZ 5-LAGIG 8,0 CM
- ABDICHTUNG
- WÄRMEDÄMMUNG
- 2-LAGIGE ABDICHTUNG

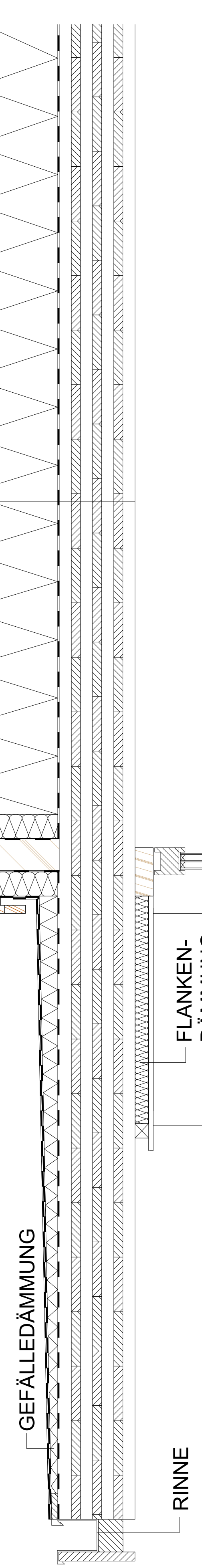

OK RD +8,80

UK RD +8,55

D09: DACHAUFBAU 1

- HUMUS 8,0 CM
- DRAINAGELAGE
- 2-LAGIGE ABDICHTUNG 34,0-22,0 CM
- XPS-WÄRMEDÄMMUNG GENEIGT
- ABDICHTUNG
- KLH 25,0 CM

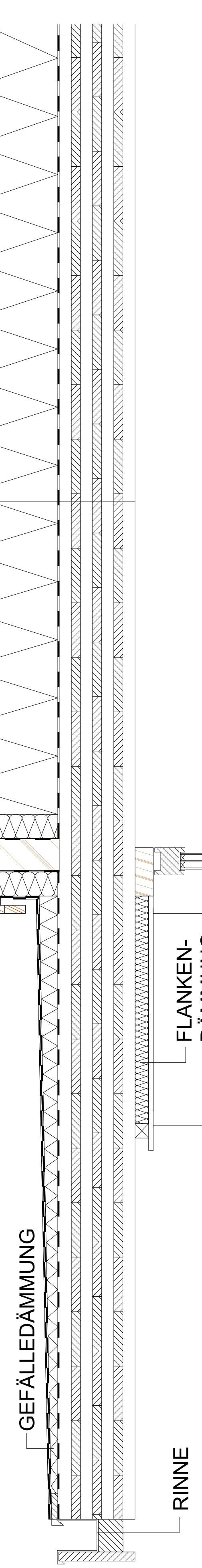

OK RD +8,80

UK RD +8,55

D12: BALKON-BODENAUFBAU

- NIRO-HANDLAUF 3,0 CM
- HOLZRÖST 4,5 CM
- POLSTERHÖLZER
- PUNKTUELLE STELLFÜSSE
- GUMMIGRANULATSTREIFEN
- ABDICHTUNG
- VSG-BRÜSTUNG 2,0-6,5 CM
- GEFÄLLEDÄMMUNG
- ABDICHTUNG 25,0 CM
- KLH

- D05: WOHNEN, SCHALFEN, KINDERZIMMER, GANG, VORRAUM, KÜCHE (REGELGESCHOSS)
- FERTIGPARKETT (KLEBEPARKETT) 1,0 CM
- ZEMENTESTRICH (HEIZESTRICH) 7,0 CM
- PE-FOLIE (2 MM)
- TRITTSCHALLDÄMMUNG 3,0 CM
- SCHÜTTUNG 9,0 CM
- KLH 25,0 CM

HEBE-SCHIEBE-TÜR
3-FACH ISOL.-VERGL.

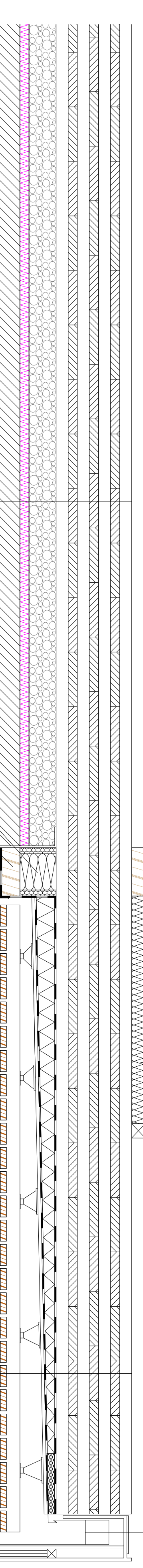

OK FFB +6,00

OK RD +5,80

UK RD +5,55

**FASSADENVERKLEIDUNG:
TIMBOARD (AMBER 471)**

- NIRO-HANDLAUF 3,0 CM
- HOLZRÖST 4,5 CM
- POLSTERHÖLZER
- PUNKTUELLE STELLFÜSSE
- GUMMIGRANULATSTREIFEN
- ABDICHTUNG
- VSG-BRÜSTUNG 2,0-6,5 CM
- GEFÄLLEDÄMMUNG
- ABDICHTUNG 25,0 CM
- KLH

- D05: WOHNEN, SCHALFEN, KINDERZIMMER, GANG, VORRAUM, KÜCHE (REGELGESCHOSS)
- FERTIGPARKETT (KLEBEPARKETT) 1,0 CM
- ZEMENTESTRICH (HEIZESTRICH) 7,0 CM
- PE-FOLIE (2 MM)
- TRITTSCHALLDÄMMUNG 3,0 CM
- SCHÜTTUNG 9,0 CM
- KLH 25,0 CM

HEBE-SCHIEBE-TÜR
3-FACH ISOL.-VERGL.

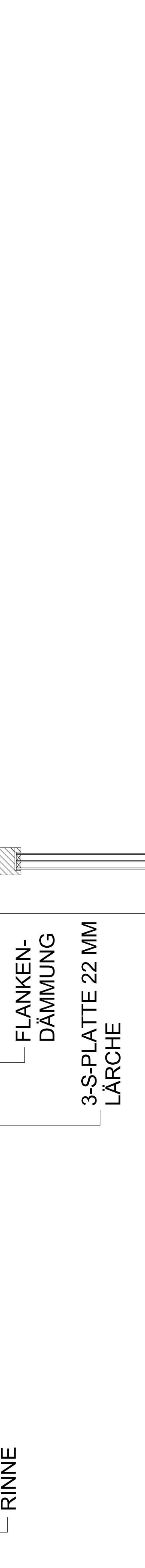

OK FFB +3,00

OK RD +2,80

UK RD +2,55

LEGENDE

Wanddurchbruch	Decke (betondeckend)	Mauerwerk (betondeckend)	DDB (Balken mit Decke)	DDF (Balken mit Fundament)	DDF (Balken mit Fundament)
Bodenstich	FEN (Fenster)	FEN (Fenster)	FEN (Fenster)	FEN (Fenster)	FEN (Fenster)
OK Fenster	OK Fenster	OK Fenster	OK Fenster	OK Fenster	OK Fenster
UK Rollläden	UK Rollläden	UK Rollläden	UK Rollläden	UK Rollläden	UK Rollläden
UK Rollläden	UK Rollläden	UK Rollläden	UK Rollläden	UK Rollläden	UK Rollläden
UK Rollläden	UK Rollläden	UK Rollläden	UK Rollläden	UK Rollläden	UK Rollläden

Bei dieser Zeichnung bzw. Ausführung handelt es sich um die endgültige Ausführung des Planes, wobei die Ausführung im Feld der Verantwortung der Bauvertragsparteien liegt. Die Ausführung im Feld der Verantwortung der Bauvertragsparteien ist an den technischen Zeichnungen im Feld der Verantwortung der Bauvertragsparteien gebunden. Die Ausführung im Feld der Verantwortung der Bauvertragsparteien ist an den technischen Zeichnungen im Feld der Verantwortung der Bauvertragsparteien gebunden.

Die Nennmaße sind zu nehmen und die Kosten zu prüfen!
Hoheitsgebiet:

EINREICHPLAN

**BAUVORHABEN:
WOHNANLAGE ABSAM**
 6067 Absam
 Schulstraße 2
 KG.: Absam 81001
 GST.NR.: 2028/432

BAUHERR, GRUNDSTÜCKEIGENTÜMER:
 Gemeinde Absam
 Dorfnerstraße 32, 6067 Absam
 MAIL: bsam@absam.at
 TEL.: +43 5223 564 89 240
 FAX: +43 5223 564 89 1240

PLANVERFASSER:
 HTL Bau und Design
 Treuwaldstraße 2, 6020 Imbbruck
 MAIL: dresing@htl-bk.at
 TEL.: +43 5090 2811
 FAX: +43 5090 2811-900

PLANHALT: FASSADENSCHNITT

PLANNR.: 8

MASSSTAB: 1:10
SEZ.: BASALTIN / YILMAZ
DATUM: 06.04.2023



- D13: VORPLATZ-BODENAUFBAU**
- BETONPLATTEN 6,0 CM
- KIES 12,0 CM
- DRAINAGELAGE
- BETONPFLASTER 15,0 CM
- PE-FOLIE 60,0 CM
- FROSTKOFFER
- VLIES
- ERDREICH

- D14: CAFE-BODENAUFBAU**
- FLIESEN 1,0 CM
- ZEMENTESTRICH (HEIZESTRICH) 7,0 CM
- PE-FOLIE (2 MM) 3,0 CM
- TRITTSCHALLDÄMMUNG 9,0 CM
- SCHÜTTUNG 25,0 CM
- STB. BODENPLATTE 8,0 CM
- PE-FOLIE 7,0 CM
- XPS 60,0 CM
- SAUBERKEITSSCHICHT
- FROSTKOFFER
- ERDREICH

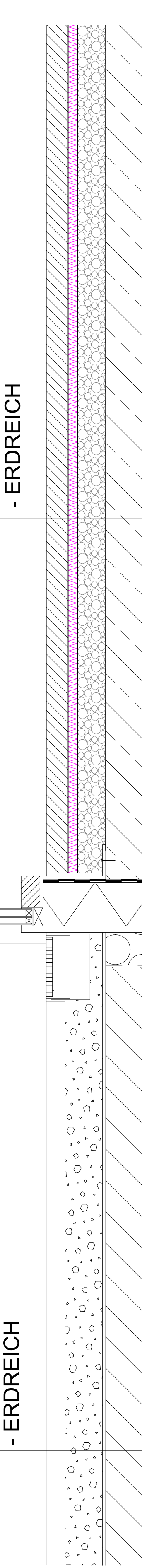

OK FFB ±0,00

OK BPL -0,20

- W09: AUFBAU-FROSTSCHÜRZE**
- FROSTKOFFER
- NOPPENMATTE 15,0 C
- XPS 25,0 C
- STAHLBETONSCHÜRZE 8,0 C
- XPS 25,0 C
- NOPPENMATTE 8,0 C

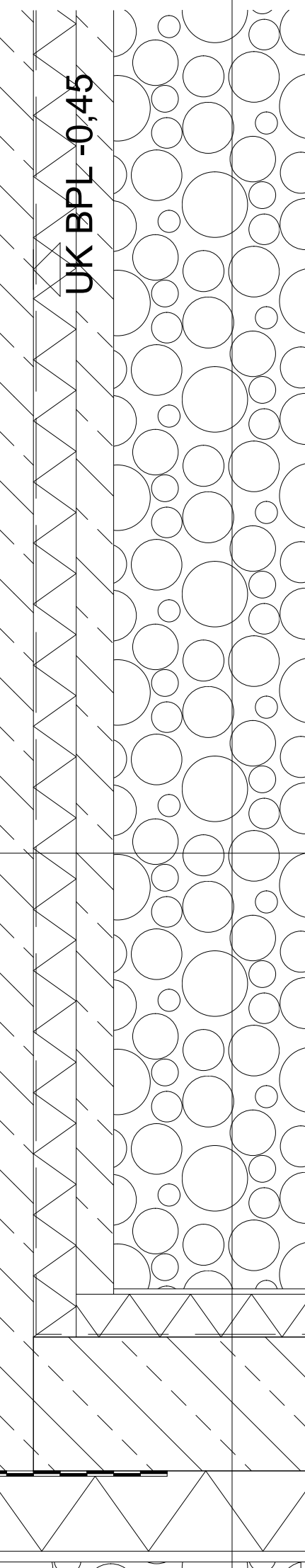

OK FFB ±0,00

OK BPL -0,45

DRAINAGE

